

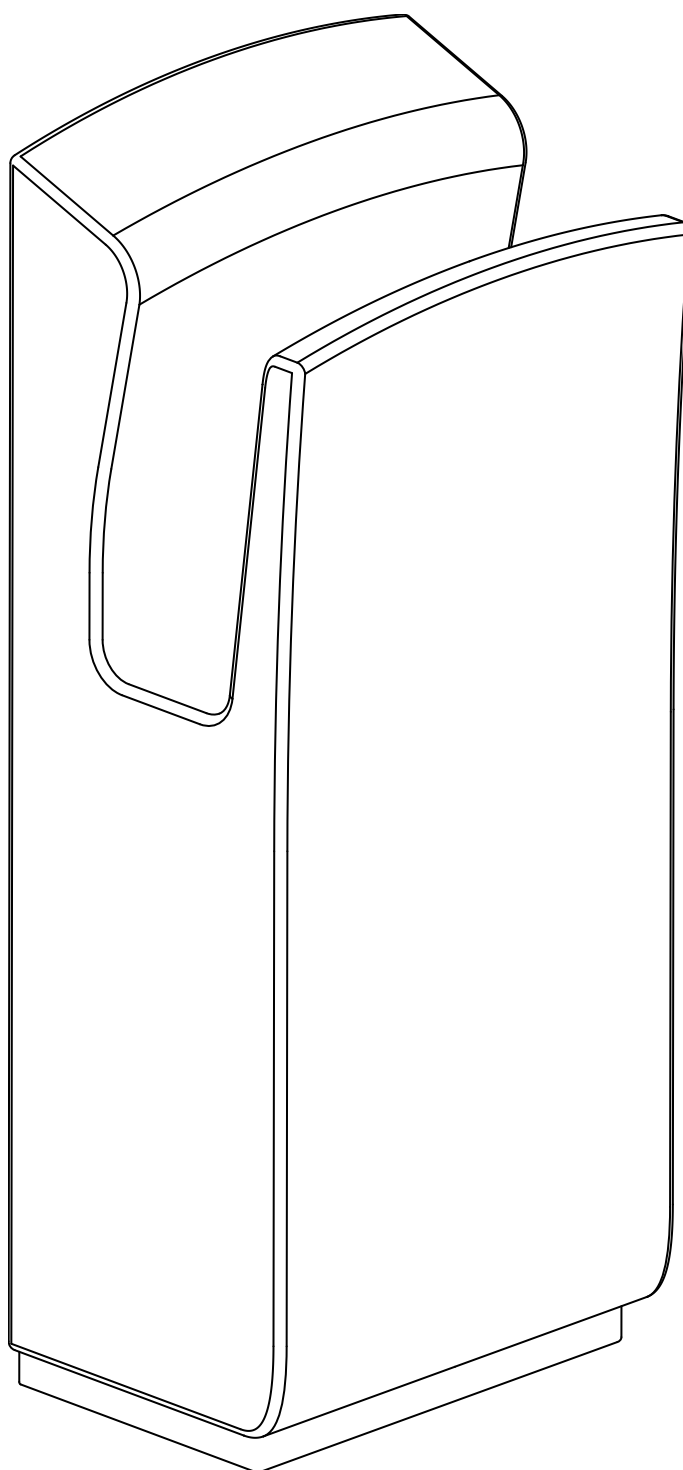

Sèche mains
Instructions de montage

URIMAT K1
articiel 37.530



Avertissements:

Des accidents entraînant des blessures peuvent survenir en cas d'utilisation inappropriée



Interdit

- N'ouvrez pas le panneau avant. Sinon, un défaut électrique pourrait survenir le coup arrive.



- Les enfants ne doivent pas s'accrocher à la machine, il y a un risque de chute.



Ne pas utiliser dans la baignoire ou salle de douche

- N'utilisez pas cet appareil à proximité de l'eau, Baignoires, douches, piscines ou autres zones contenant de l'eau conteneurs.



Démantèlement Interdit

- Ne modifiez pas et ne démontez pas l'appareil. Sinon Cela pourrait provoquer un incendie, un choc électrique, ou causer des blessures.



Attendez svp
Veuillez vous référer au
avec instructions

- Les enfants doivent être surveillés pour s'assurer qu'ils ne jouent pas avec l'appareil.
- Si le câble d'alimentation est endommagé, Elle doit être effectuée par un employé de service ou une personne de qualification similaire. Les personnes doivent être remplacées pour éviter tout danger.
- Ne le fixez pas à un endroit avec de l'eau ou Vapeur d'eau à la surface. Ne l'installez pas dans la salle de bain avec une forte humidité, pour éviter les chocs électriques.
- Vous devez avoir un électricien professionnel avec le installation de Commandez des lignes électriques, sinon il y a un risque un choc électrique existe.
- Vous devez couper l'alimentation électrique avant de l'utiliser éteignez et assurez-vous que la connexion est sans tension.
- Exigences pour l'installation de disjoncteurs ou pour se protéger contre les risques d'incendie.

Divertit:

- N'ouvrez pas le panneau avant. Sinon, un choc électrique pourrait se produire.
- Les enfants ne doivent pas s'accrocher à la machine car il y a un risque de chute.
- N'utilisez pas cet appareil à proximité d'eau, de baignoires, de douches, de piscines ou d'autres récipients contenant de l'eau.
- Ne modifiez pas et ne démontez pas l'appareil. Ne pas le faire peut entraîner un incendie, un choc électrique ou des blessures.
- Les enfants doivent être surveillés pour s'assurer qu'ils ne jouent pas avec l'appareil.
- Si le câble d'alimentation est endommagé, il doit être remplacé par du personnel de service ou des personnes de qualification similaire pour éviter tout danger.
- Ne le fixez pas dans un endroit avec de l'eau ou de la vapeur
Surface. Pour éviter les chocs électriques, ne l'installez pas dans une salle de bain très humide.
- Vous devez embaucher un électricien professionnel pour installer
N'utilisez pas de lignes électriques, sinon il y a un risque de choc électrique.
- Vous devez couper l'alimentation avant l'utilisation et vous assurer que que la connexion est sans tension.
- Exigences pour installer des disjoncteurs ou se protéger contre
Soyez conscient du risque d'incendie.

Conditions de garantie:

1. Pendant le nettoyage, vous devez empêcher l'eau de pénétrer dans les machines/ (Coupez l'alimentation) coule pour éviter les chocs électriques ou les courts-circuits.
2. La machine doit être débranchée lorsqu'elle est éteinte, car cela peut prolonger la durée de vie de la machine.
3. Il est interdit de réparer et de modifier la machine sans un professionnel, car cela pourrait provoquer un choc électrique, un incendie et d'autres accidents.
4. Si la machine tombe en panne, coupez l'alimentation et engagez un professionnel pour la réparer.
5. Si la machine tombe en panne, veuillez couper l'alimentation, Arrêtez de l'utiliser et contactez un professionnel avec la réparation.

Paramètres techniques:

Tension nominale	<input type="checkbox"/> AC220-240V <input type="checkbox"/> AC110/127V	Classe de protection	IPX4
Fréquence	50/60HZ	Moteur	Sans balais DC Moteur
Consommation d'énergie	1650W	Vitesse du vent	95m/s
Tension nominale	800W	Temp du sece	6-9s
Poids	12KG	Dimensions(mm)	300x222x730

Composants:

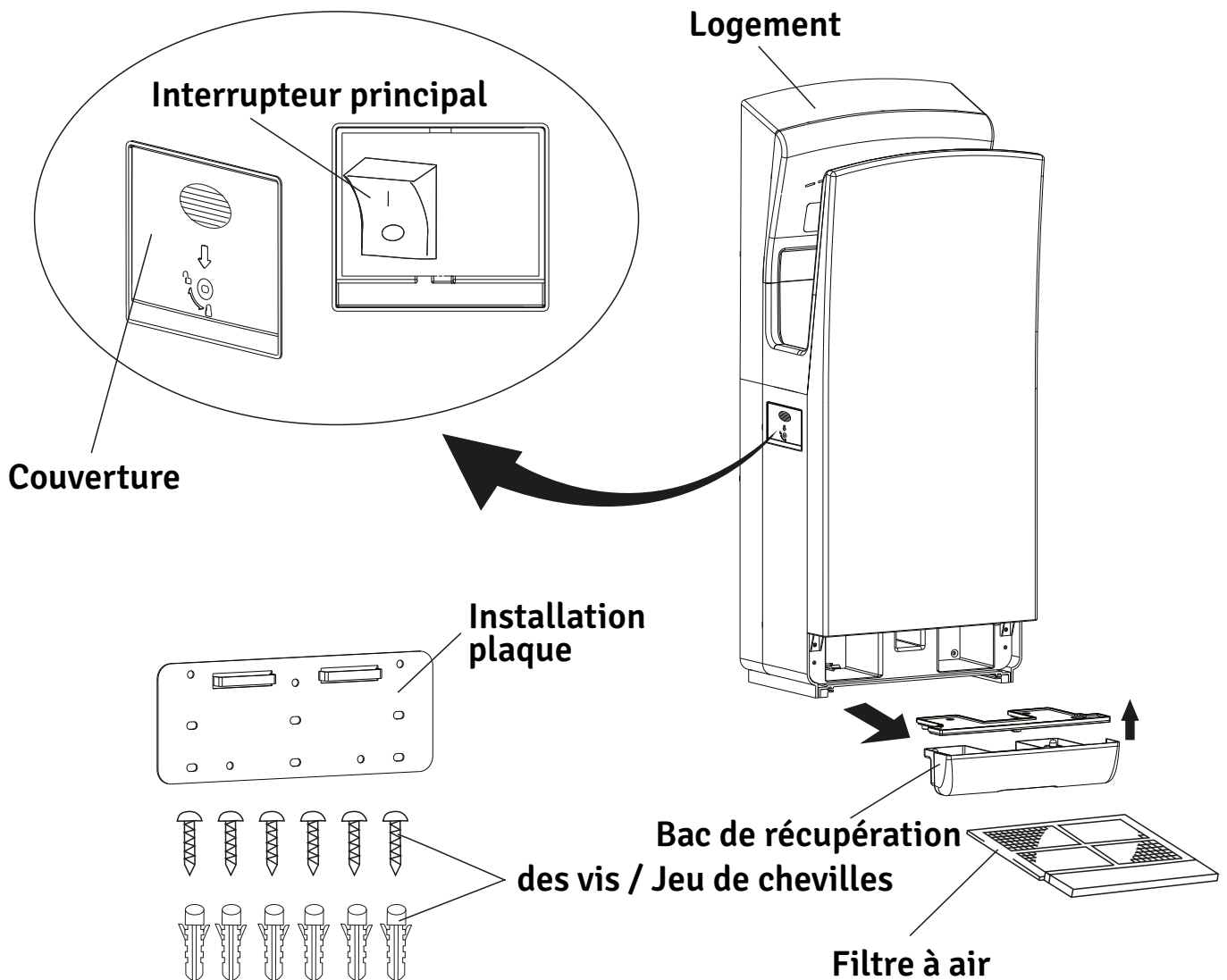

Assemblée:

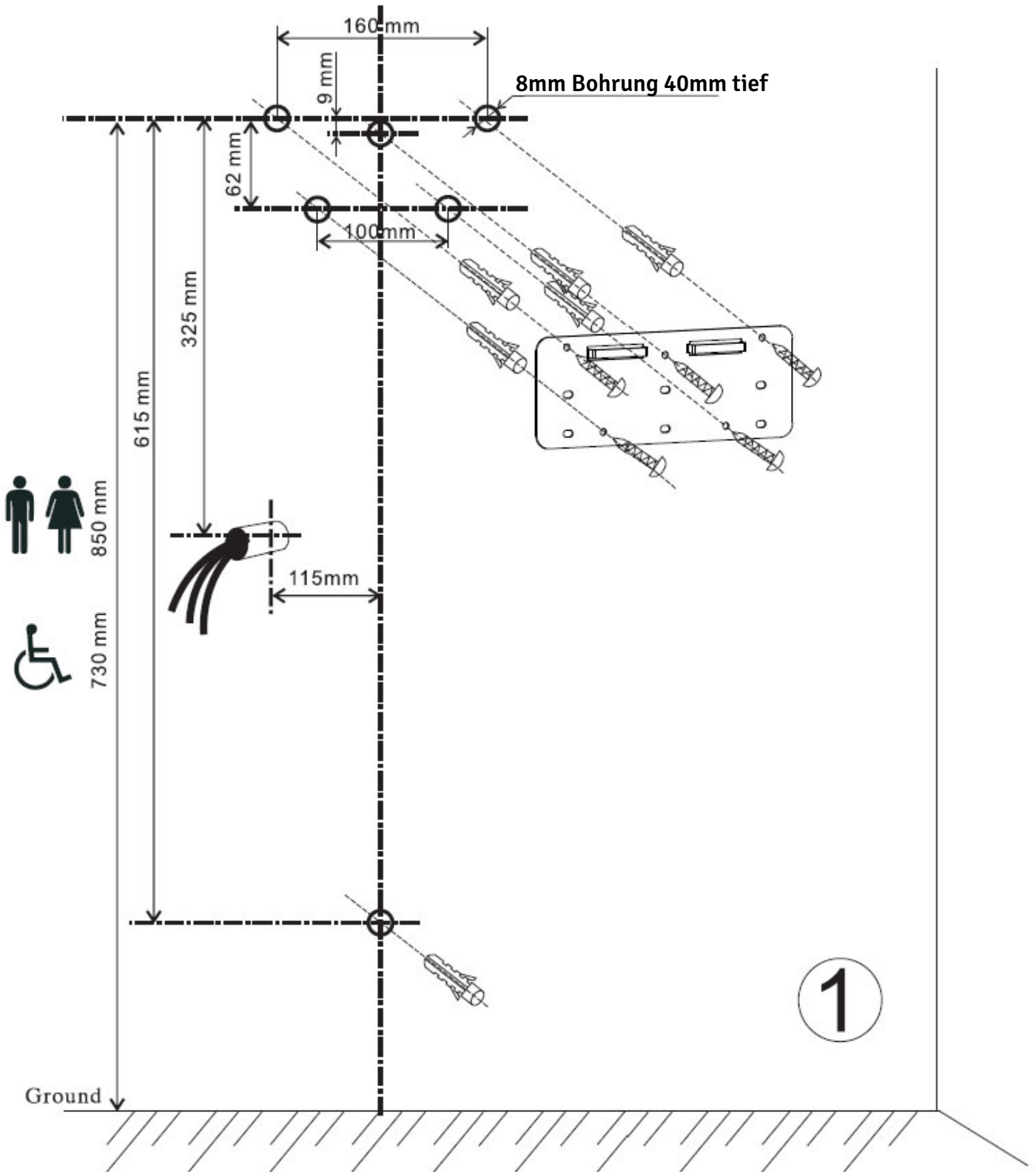

Assemblée:

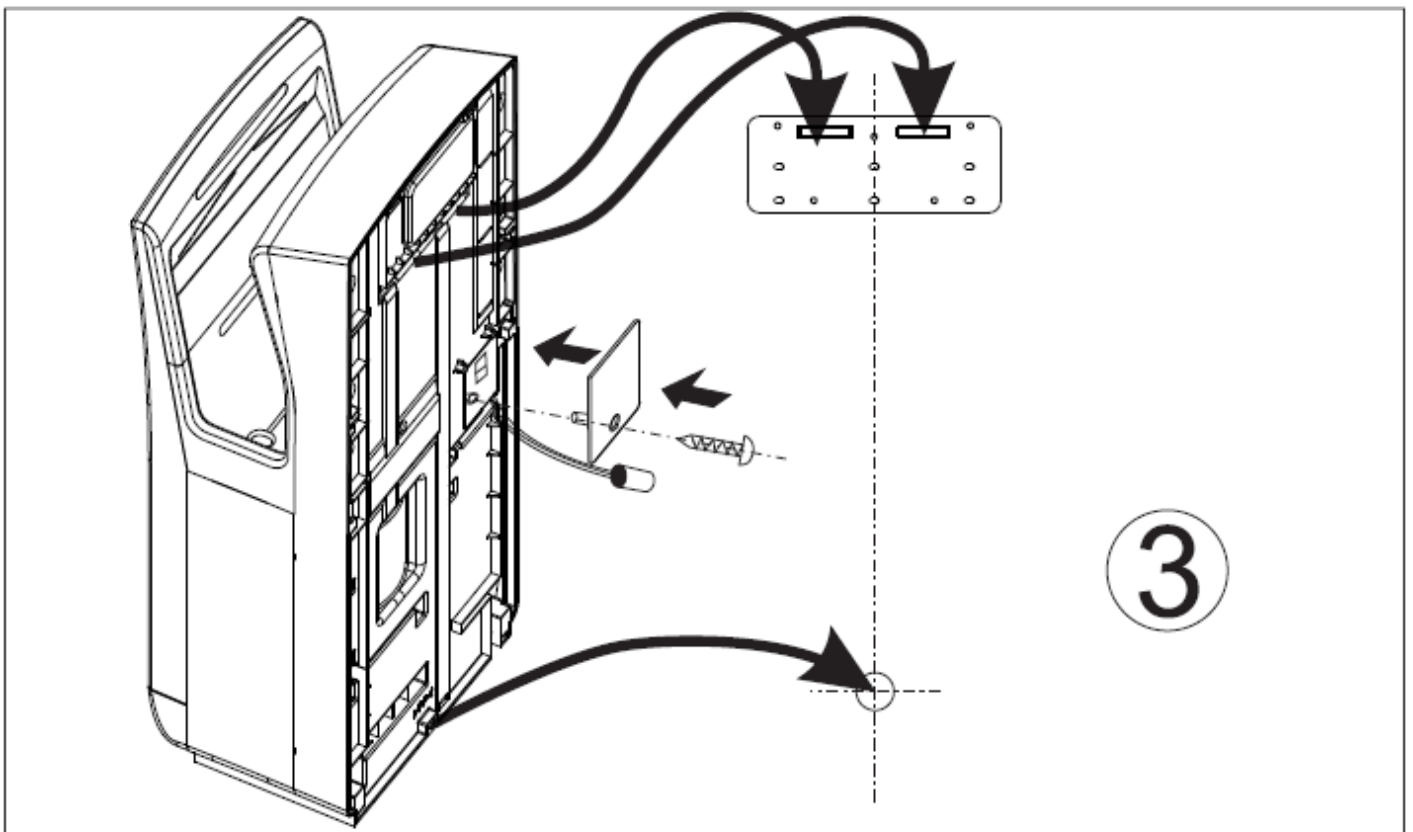
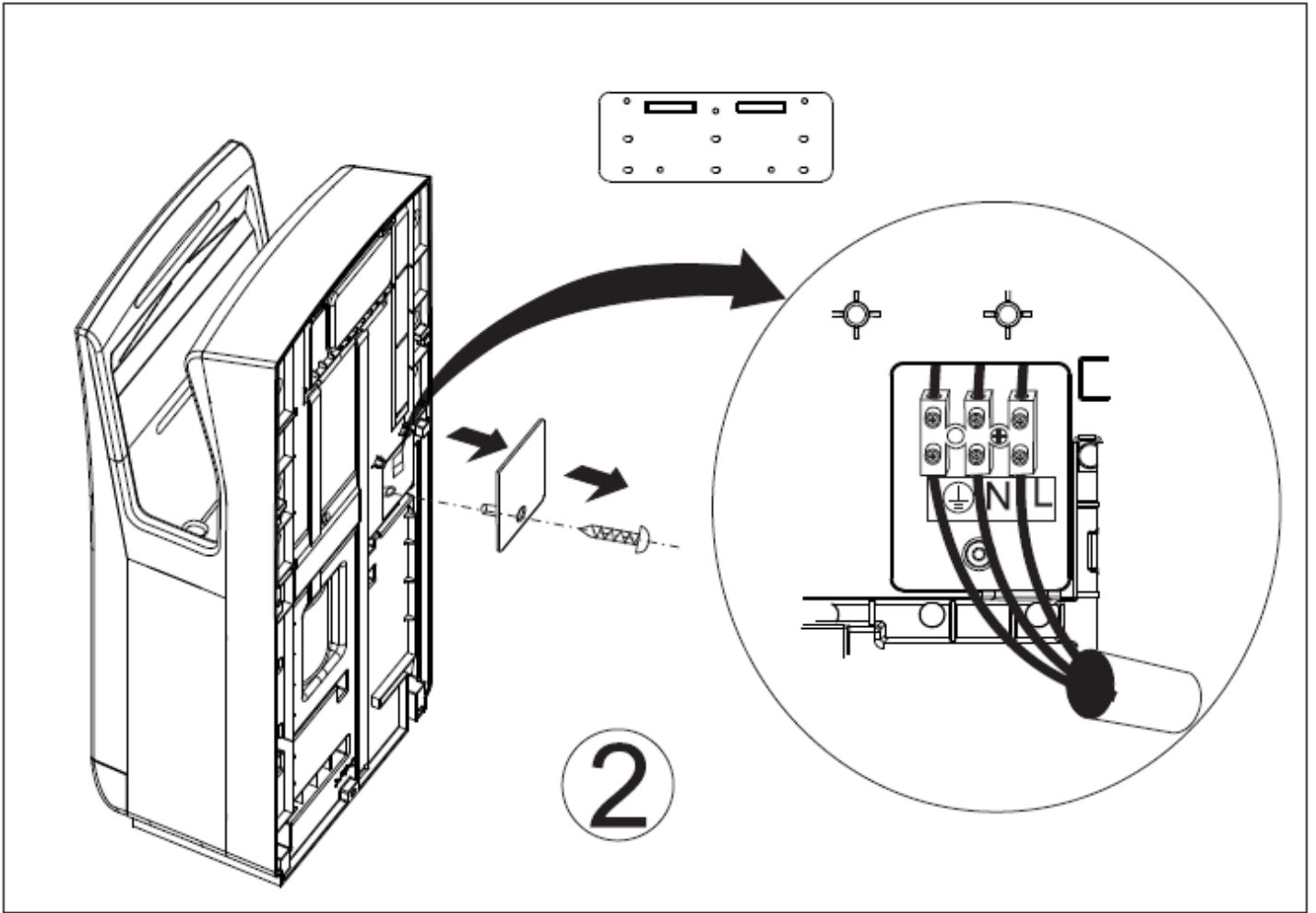

Changement de filtre :

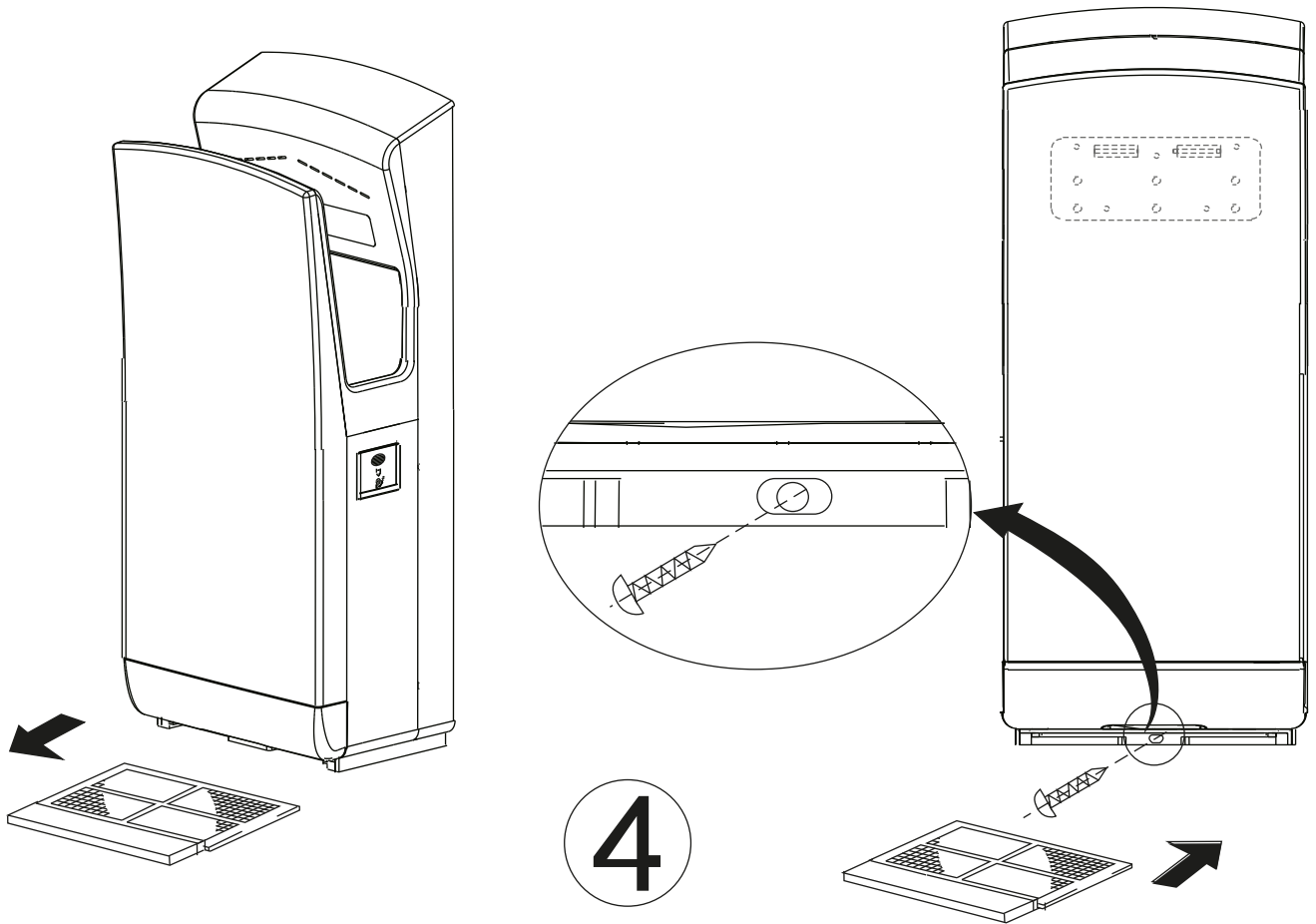

Utiliser:

